

arquiTK



Año 7 No. 39
México \$45.00



Oficinas y Corporativos



Oficinas Corporativas Telemundo México Weber Arquitectos

El proyecto para alojar las nuevas Oficinas Corporativas y el Buro de Noticias de Telemundo México se ubican en el noveno piso de un edificio emblemático con vista a Paseo de la Reforma en la Ciudad de México. El proyecto consta de una superficie total de 1,050 m². El espacio interior se encuentra dividido en 2 grandes áreas: la primera, donde se alojan las oficinas y áreas ejecutivas, se accede a través del vestíbulo en forma de óvalo y se comunica directamente con el área de juntas y las Oficinas de Directores. Como elementos a destacar se encuentra el Mueble de madera de Zebrano en forma de "G" donde se ubican las recepcionistas. Otro de los espacios a destacar es la sala de reunión y "concepción de ideas" (brain storming room) formada por una envolvente de laja gris. El área de Oficinas de Reporteros y Transmisión de Noticias se ubica en el otro extremo y se comunica a través de un gran pasillo formado por mamparas de vidrio traslucido. Como remate visual del recorrido se encuentra un juego de círculos suspendidos y giratorios donde están colocados los logotipos que sirven de trasfondo para las transmisiones de noticias. Maderas claras y lajas oscuras fueron utilizadas en los muros como elementos de contraste y calidez. El uso de cristal traslucido se empleó en el área de oficinas para dar un carácter contemporáneo y para permitir la entrada de luz natural al interior de las oficinas.

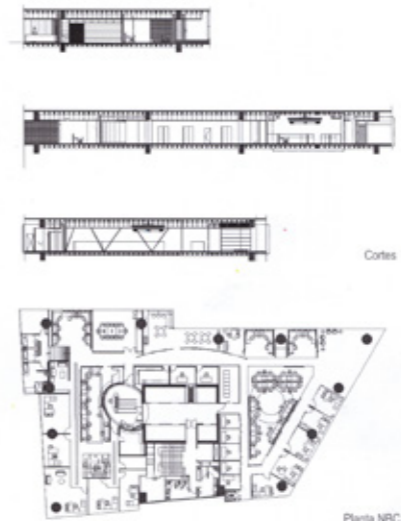

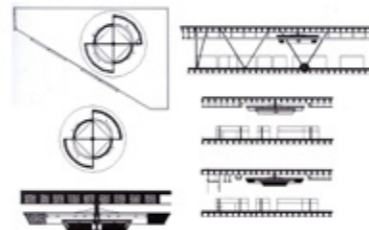

Nombre del Proyecto:
Oficinas Corporativas
Telemundo México

Proyecto Arquitectónico:
Weber Arquitectos
Arq. Fernando Weber

Colaboradores:
Arina Schulte-Trux
Margarita Sobres
Hilario Flores

Proyecto y Supervisión de Obra:
Weber Arquitectos

Obra e Instalaciones:
Grupo G&A

Interiores:
Weber Arquitectos

Mobiliario:
Steelcase y Papsa

Superficie:
1,050 m²

Ubicación:
Reforma 115,
Piso 9, México DF

Fecha:
2006

Fotografía:
Alfonso de Béjar

Contacto:
Weber Arquitectos
Arq. Fernando Weber
Arq. Arina Schulte-Trux
Luz Savillon 9 - 703,
Col. Del Valle Insurgentes,
03100 México D.F.
Tel./Fax: (55) 5682 2747
www.weberarquitectos.com
fernando@weberarquitectos.com
arina@weberarquitectos.com