

LA MEJOR GUÍA MEXICANA DE DECORACIÓN

AMBIENTES

NUESTRAS CASAS
Hogares que transmiten
bienestar y una esmerada
dedicación

Creadores
Aurelio
Vázquez
Durán

*Trascendiendo
Fronteras*

Juan Carlos Baumgartner

ESPACIOS

COCINAS
SOFISTICADAS



EDICIÓN ESPECIAL 11 DE DICIEMBRE DE 2011
COPY #141810000112



www.revistaambientes.com



RANCHO O

De inspiración mexicana

En un entorno privilegiado, en medio de un municipio del Estado de México, rodeado por una hermosa vegetación de pinos y oyameles, se construyó un nuevo rancho de descanso para una familia numerosa.

FOTOGRAFÍA: Alfonso de Béjar



La madera de parota en el comedor y los adornos en color chocolate contrastan con la pintura de los muros en tono beige. Las sillas se crearon especialmente para este rancho y su respaldo está hecho en cordones de macramé. El espejo al tonido refleja la vista del lago que hay enfrente. Las capas sobre la mesa son de vidrio soplado verde.



El conjunto residencial de 650 m² contó con la participación de tres excelentes profesionales: la arquitecta de interiores Anina Schulte-Trux, socia-directora de Weber Arquitectos, que trabajó en conjunto con el arquitecto José Ignacio de Abiega y el renombrado especialista en arquitectura de paisaje Eliseo Arredondo. El punto de partida fue que el proyecto tuviera un toque moderno, pero que sí se relacionara con un rancho o con algo mexicano, pero sin ser folclórico. Las líneas rectas de la casa le dan una geometría lineal propia de las haciendas mexicanas, que se conjugó con los techos inclinados con vigas de pino. Uno de los factores más importantes era proyectar una vivienda amplia y llena de libertad para que, desde cualquier rincón, se contemplara a través de los enormes ventanales, la hermosa vegetación y el lago, el cual se encuentra en la parte posterior. El mobiliario, diseñado por Anina Schulte-Trux, está pensado justamente para no estorbar la vista hacia el exterior. "El estilo del mobiliario es contemporáneo y ligero para romper con la idea tradicional de muebles rústicos de rancho, dando un ambiente de modernidad y armonía a los espacios. La altura de los muros, de casi seis metros, permitió contrastar con muebles bajos que enfatizan la escala", comentó la arquitecta de interiores.





Los colores neutros, al igual que los muebles de una madera tropical, realizados exclusivamente para la residencia, así como la elección de los accesorios, lámparas decorativas y tapetes brindan calidez y naturalidad al ambiente, mismo que es exaltado por la iluminación colocada en el piso de madera de pino, que ayuda a acentuar la altura de la construcción; también propuesta de la arquitecta de interiores.

Una sala muy amplia con chimenea y su sala de TV, un comedor, una cocina, un cuarto de juegos para niños, cinco habitaciones y una alberca son las áreas para tener una confortable estancia en el interior. El complemento perfecto en el exterior son una terraza, el jardín y el lago.

El rancho, que se construyó en un año, es gozado por sus propietarios, que los fines de semana disfrutan de un entorno campirano con su toque de modernidad. ■

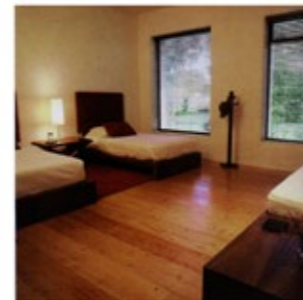

Proyecto: Rancho O.
 Diseñó: Weber Arquitectos.
 Diseño de interiores: Arqta. Asina Schulte-Trux.
 Proyecto Acabados: Arqto. José Ignacio de Abiega.
 Paisajista: Arqto. Eliseo Arredondo.
 Construcción: 650m².
 Ubicación: Estado de México.
 Fecha: 2008 - 2009.