

ARQUITECTURA DISEÑO INTERIORISMO

MUROS

■ DISEÑO DESTACADO

Casa S

■ INTERIORISMO

Loft San Ángel
Despacho Weber Arquitectos

■ EXTERIORES

Terraza TEA



150 PESOS

DESAPACHO
WEBER ARQUITECTOS



DESAPACHO WA

PROYECTO Y OBRA:
WEBER ARQUITECTOS

AUTORES:
Anina Schulte-Trux, Fernando Weber

COLABORADORES:
Gerardo Daniel Vázquez

UBICACIÓN:
Condesa, México D.F.

AÑO DE REALIZACIÓN:
2010

ÁREA DE PROYECTO:
220 m²

TEXTO:
Diana Goldberg

FOTOGRAFÍAS:
Alfonso de Béjar

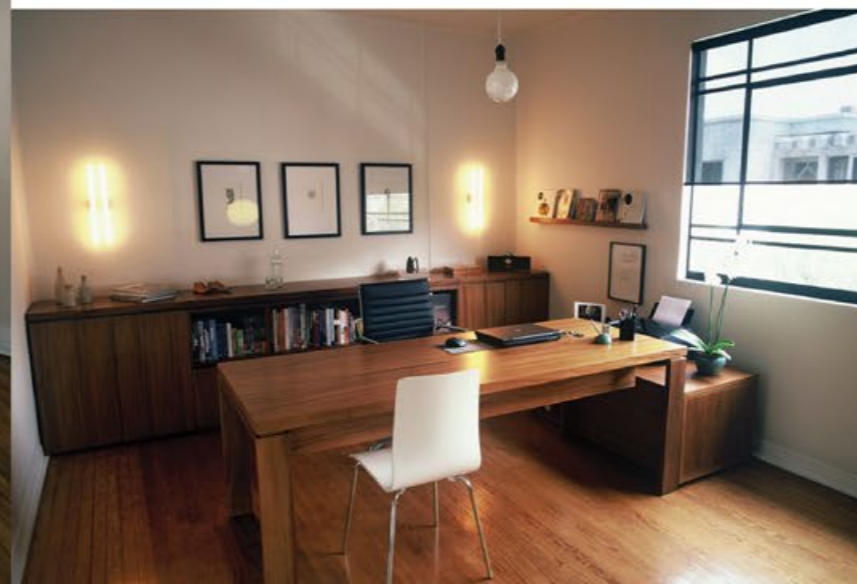

Esta casa art déco de los años treinta fue elegida por los arquitectos Anina Schulte-Trux y Fernando Weber para instalar su despacho. La combinación de una zona agradable de la ciudad, donde caminar y pasear por las calles es todavía posible, se sumó a la posibilidad de restaurar la construcción a su gusto y a sus necesidades. Y ese gusto se reflejó en la sutileza de las adecuaciones, en las que se respetó, e incluso se potenció, el estilo original de la construcción. A las características originales —líneas rectas, muros blancos, cemento negro, duela y pisos pintados, mosaicos y aplicaciones de yeso en muros y techos—, se agregaron elementos funcionales, como ventanas más amplias, una cocina práctica, espacios agradables de trabajo y un pequeño patio interior verde para tomar el aire fresco.



MUROS

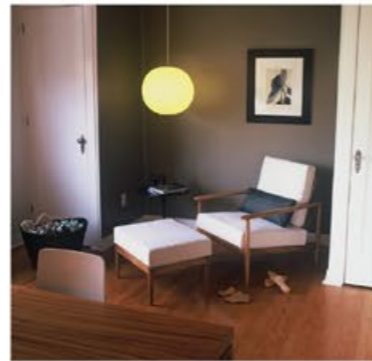

El mobiliario de trabajo remite al estilo del despacho: escritorios de MDF en el taller de diseño, maderas tropicales veteadas en los despachos, sillas contemporáneas y cómodas, mesas de mármol blanco de diseño de los años cincuenta para las salas de juntas y un gran cuidado en la iluminación. Todo ello sin perder la cálida bienvenida de una casa típica de la colonia Condesa.